

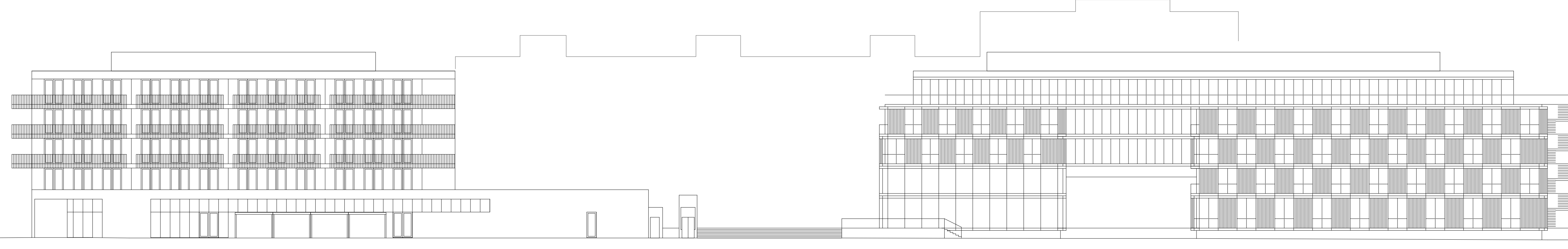

Ansicht Süd M 1:250



Grundriss Erdgeschoss M 1:250

-  Gründach, extensiv
-  Dachterrasse

Projekt	Planer	Bezahl	LP	Planart	Ebene	Plannummer	Planst.	Index	Status
AHP	ARC	-	2	VE	-	010	-	-	V
Datum:		Plan:		M.A.:		R.V.:			
25.07.2022		P:\00000000_000_000000_000_Planart_000000_000.dwg		München					
VORHABEN- UND ERSCHLISSUNGSPLAN									
PROJEKT		AHP							
BAUORT		Alois-Harbeck-Platz 82178 Puchheim							
PLANINHALT		Grundriss Erdgeschoss M 1:250 Ansicht Süd M 1:250							
BAUHERR		Dr. Harbeck & Sittler GmbH & Co. KG Grundbesitzverwaltungsgesellschaft Widenmayerstraße 14 80336 München							
ENTWICKLER		Dynamis GmbH Projektentwicklung & Beratung Nymphenburger Straße 118 80336 München							
ARCHITEKT		Pott Architekten Ingenieure Richard-Wagner-Straße 19 80333 München T. 089 - 62 99 80 0, F. 089 - 62 99 80 80 www.pott-architekten.de							
		±0,00 = 521,00 m ü. NHN (DHHN2016)							
AUSFERTIGUNGSVERMERK									
Puchheim, den									
(Siegel)		(Norbert Seidl, Erster Bürgermeister)							

Ansicht Ost M 1:250

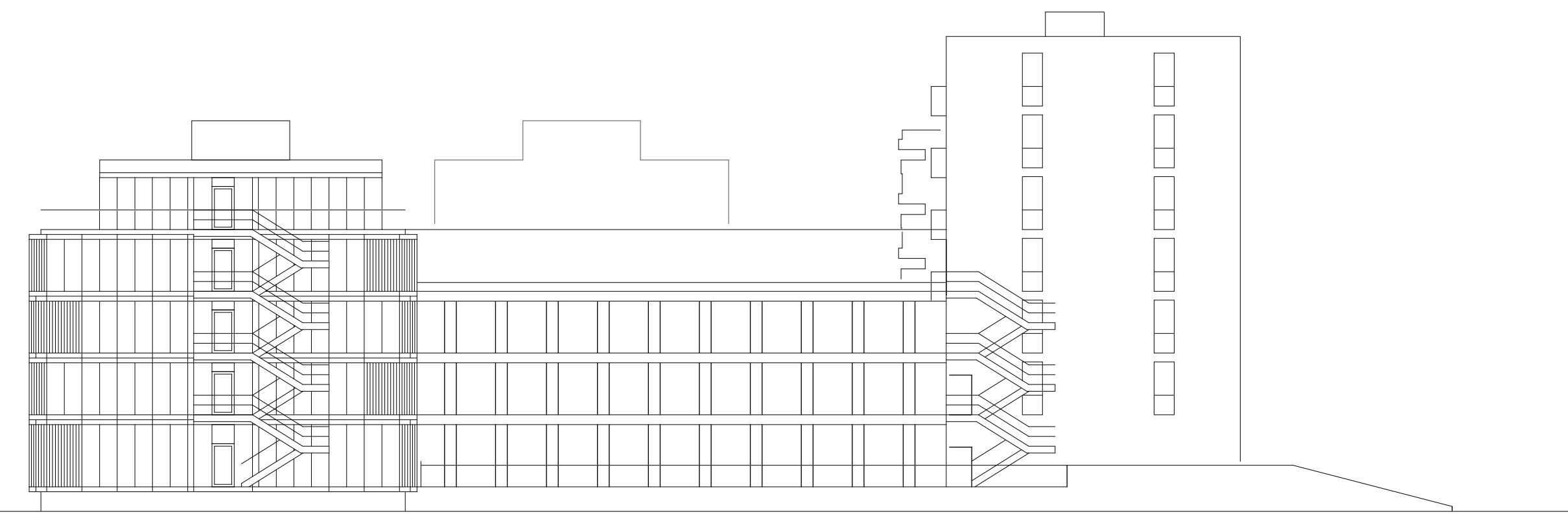

Schnitt S01 M 1:250

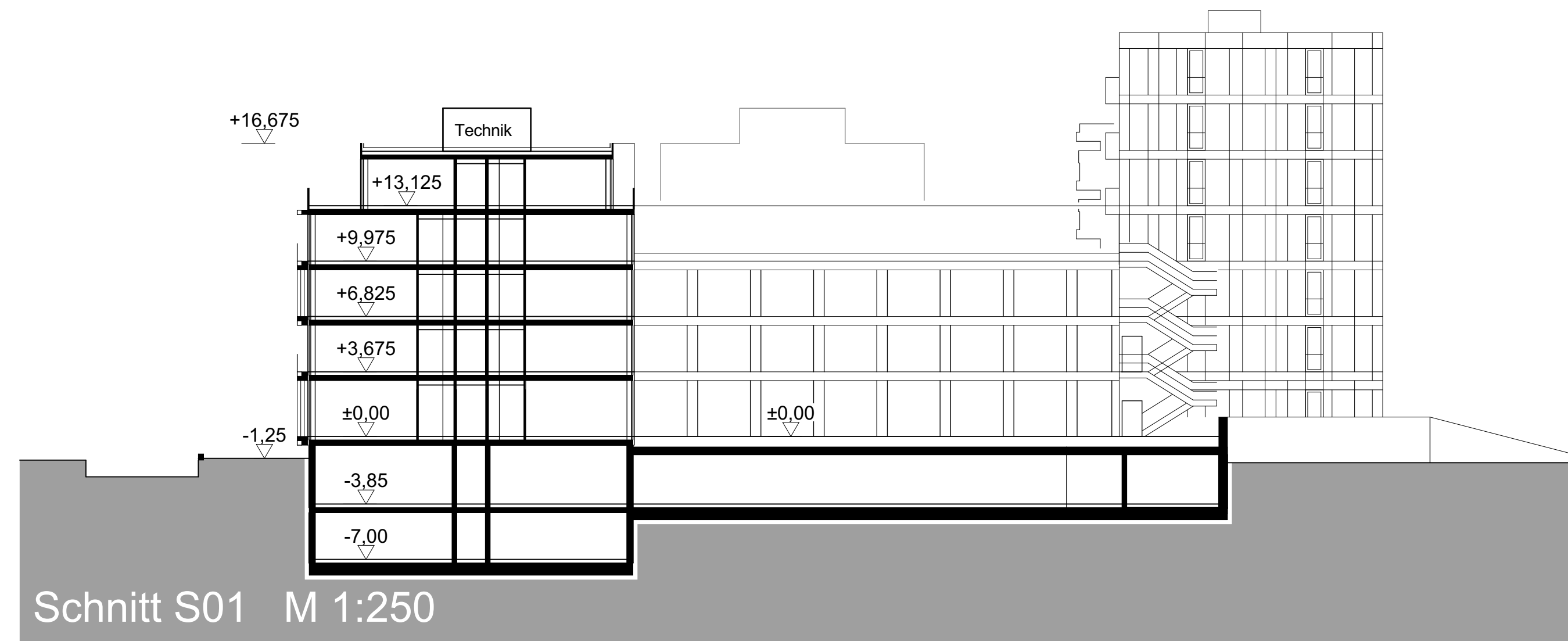

Schnitt S02 M 1:250

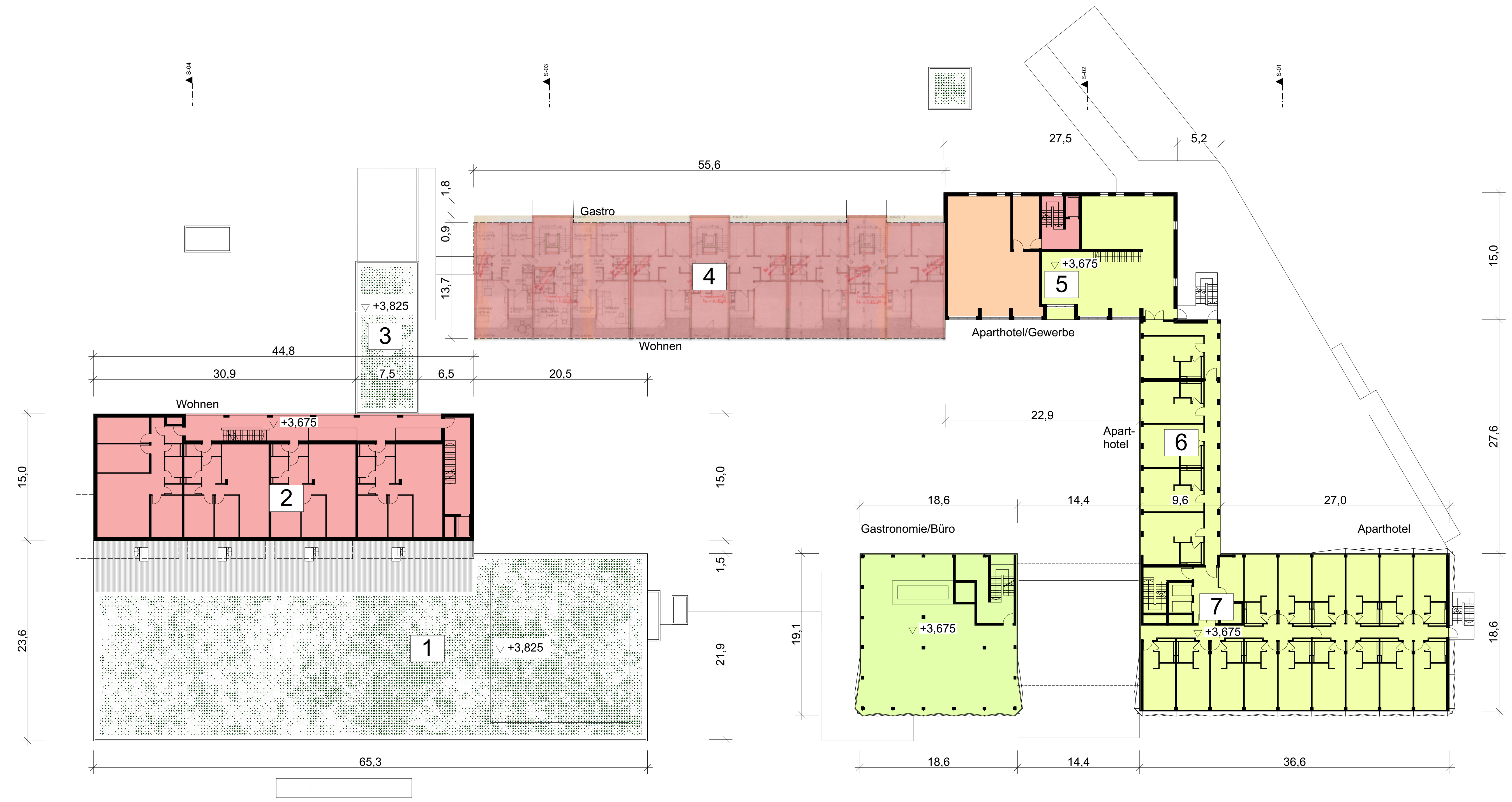
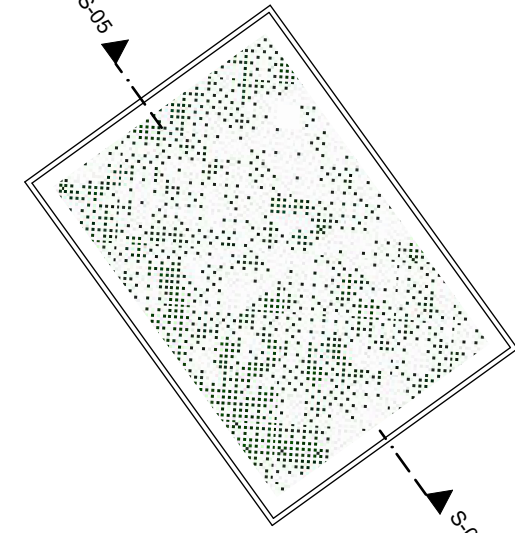

Grundriss 1. Obergeschoss M 1:250

- Gründach, extensiv
- Dachterrasse

Projekt	Planer	Bezahl	LP	Planart	Ebene	Plannummer	Planalt	Index	Status
AHP	ARC	-	2	VE	-	011	-	-	V
Datum	Plan		P:\00000000_000_00000_000_Planart_00000_000.dwg						
25.07.2022	P:\00000000_000_00000_000_Planart_00000_000.dwg								

VORHABEN- UND ERSCHLIESSUNGSPLAN

PROJEKT **AHP** Alois-Harbeck-Platz Puchheim Neugestaltung

BAUORT Alois-Harbeck-Platz 82178 Puchheim

PLANINHALT Grundriss 1. Obergeschoss M 1:250
Ansicht Ost M 1:250
Schnitte M 1:250

BAUHERR Dr. Harbeck & Sittler GmbH & Co. KG
Grundbesitzverwaltungsgesellschaft
Widenmayerstraße 14
80336 München

ENTWICKLER Dynamis GmbH
Projektentwicklung & Beratung
Nymphenburger Straße 118
80336 München

ARCHITEKT Pott Architekten Ingenieure
Richard-Wagner-Straße 19
80333 München
T. 089 - 62 99 80 0, F. 089 - 62 99 80 80
www.pott-architekten.de

±0,00 = 521,00 m ü. NHN (DHHN2016)

AUSFERTIGUNGSVERMERK

Puchheim, den

(Siegel) (Norbert Seidi, Erster Bürgermeister)

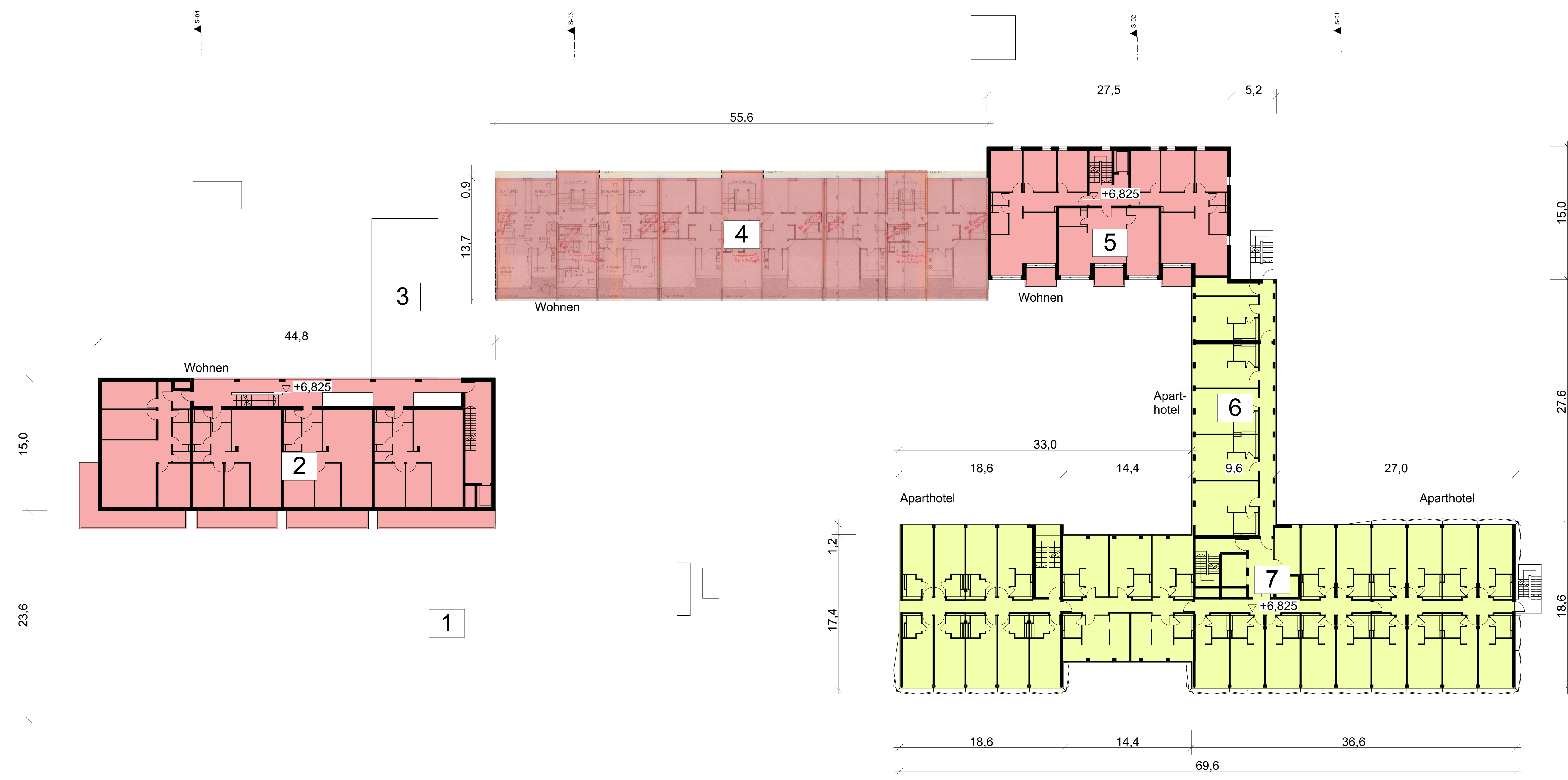
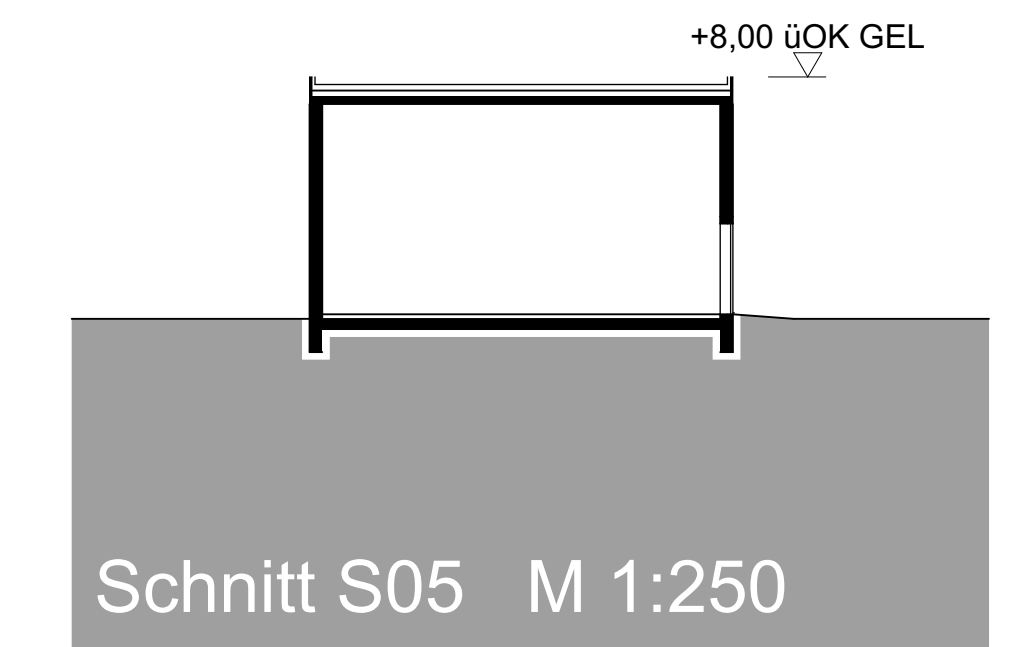
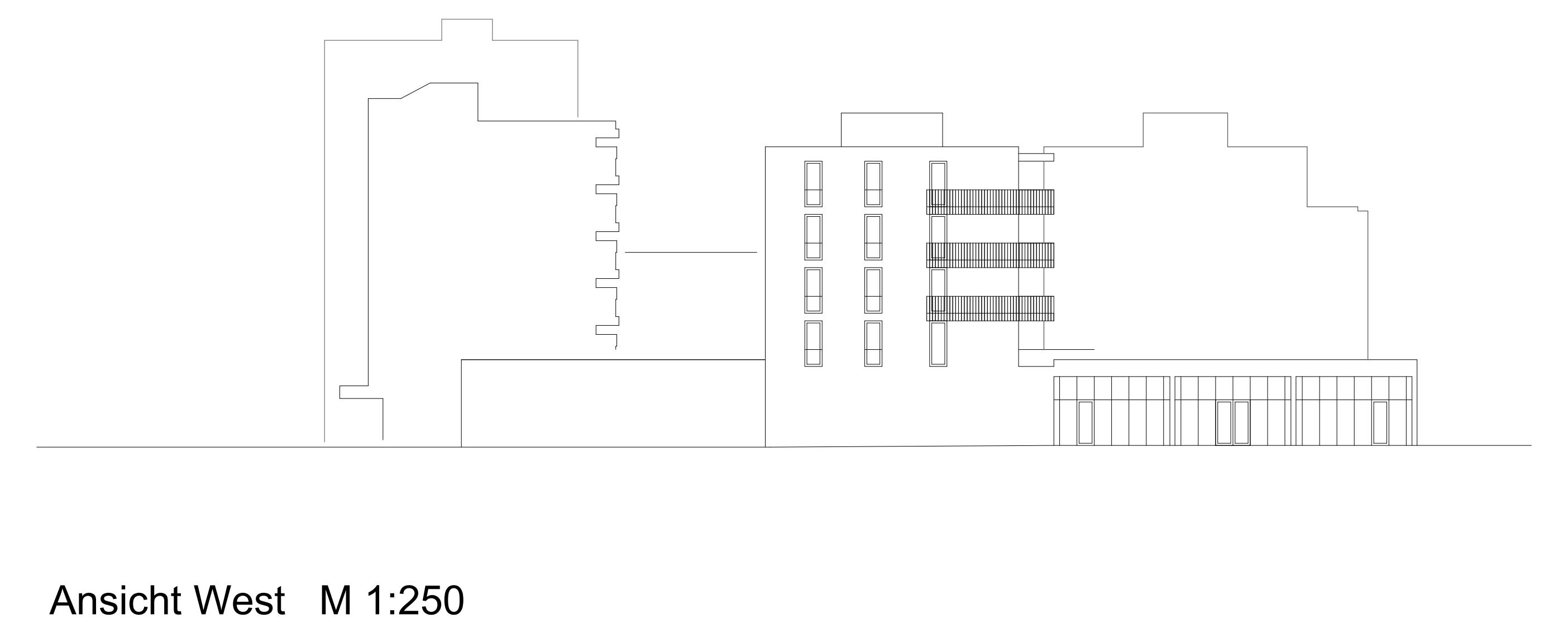
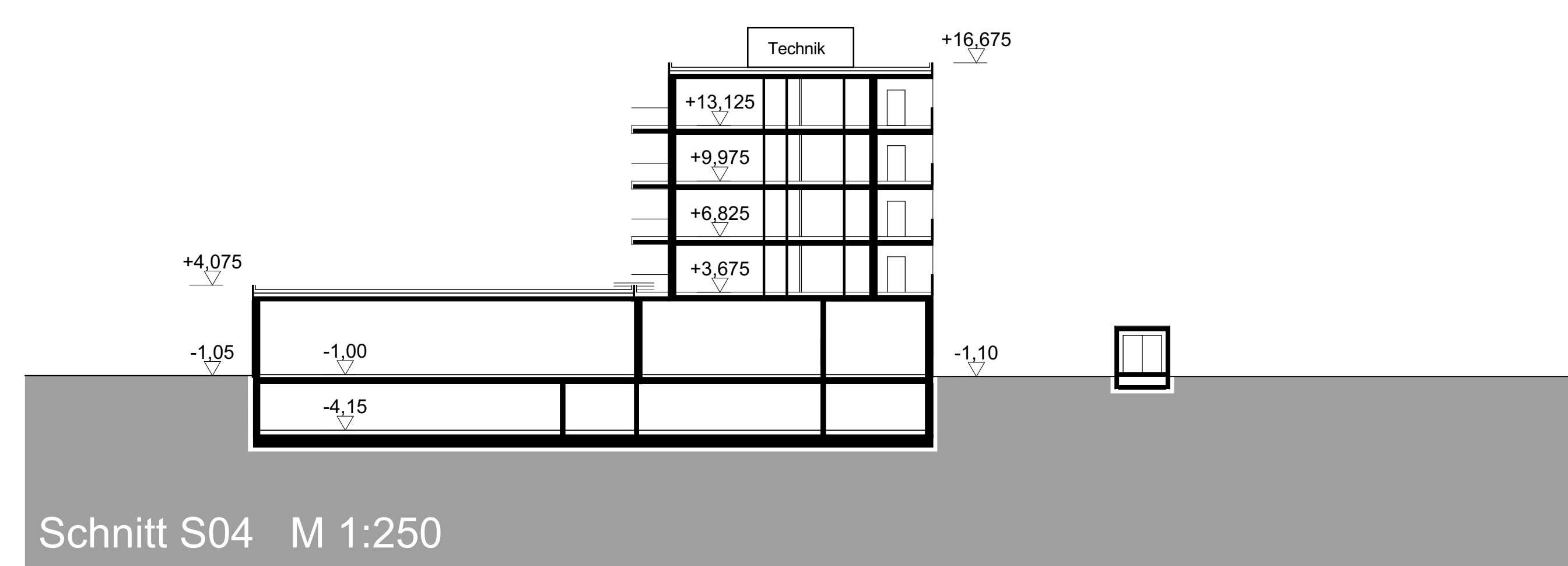
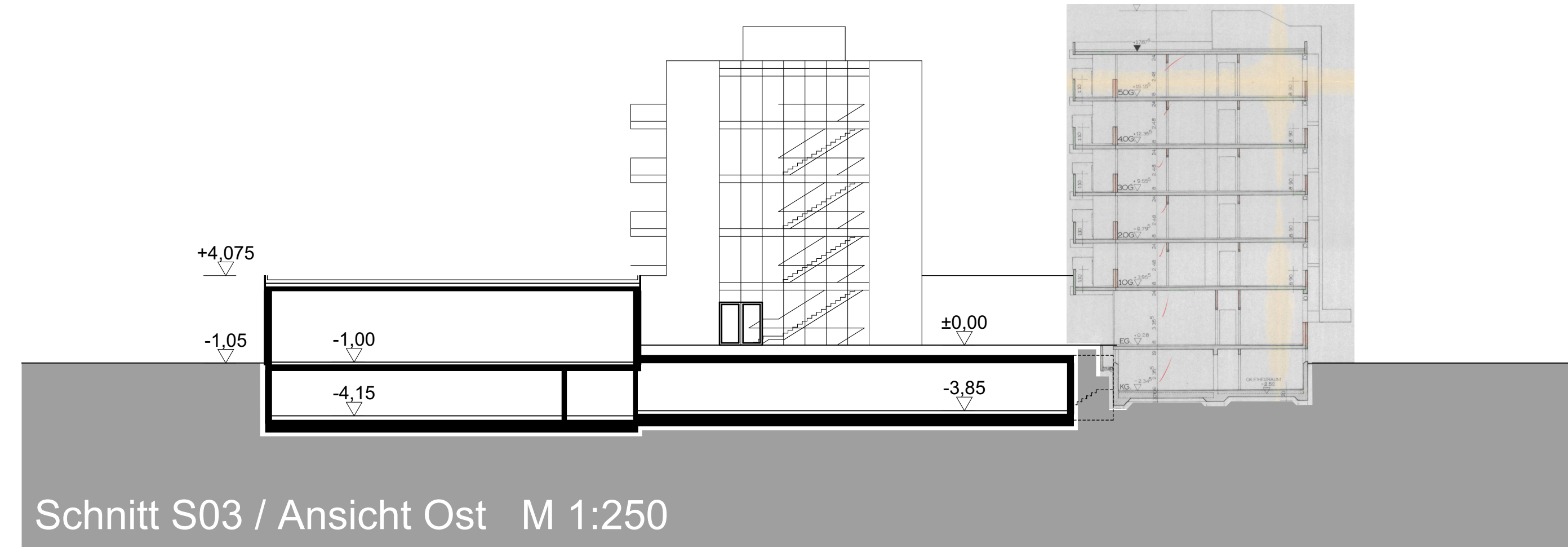

- Gründach, extensiv
- Dachterrasse

Projekt	Planer	Bezahl	LP	Planart	Ebene	Plannummer	Planst.	Index	Status
AHP	ARC	-	2	VE	-	012	-	-	V
Datum	Plan								
25.07.2022	P:\00000000_000_000000_000_Planart_V01.dwg								
									M.A.
									HW

VORHABEN- UND ERSCHLIESSUNGSPLAN

PROJEKT AHP Alois-Harbeck-Platz Puchheim Neugestaltung

BAUORT Alois-Harbeck-Platz 82178 Puchheim

PLANINHALT Grundriss 2. Obergeschoss M 1:250
Schnitte M 1:250
Ansicht West M 1:250

BAUHERR Dr. Harbeck & Sittler GmbH & Co. KG
Grundbesitzverwaltungsgesellschaft
Widenmayerstraße 14
80538 München

ENTWICKLER Dynamis GmbH
Projektentwicklung & Beratung
Nymphenburger Straße 118
80636 München

ARCHITEKT Pott Architekten Ingenieure
Richard-Wagner-Straße 19
80333 München
T. 089 - 62 99 80 0, F. 089 - 62 99 80 80
www.pott-architekten.de

Dr. Harbeck & Sittler
IMMOBILIEN

DYNAMIS
PROJEKTENTWICKLUNG & BERATUNG

pott
architekten.ingenieure

±0,00 = 521,00 m ü. NHN (DHHN2016)

AUSFERTIGUNGSVERMERK

Puchheim, den

(Siegel) (Norbert Seidl, Erster Bürgermeister)

Ansicht Süd 2 M 1:250

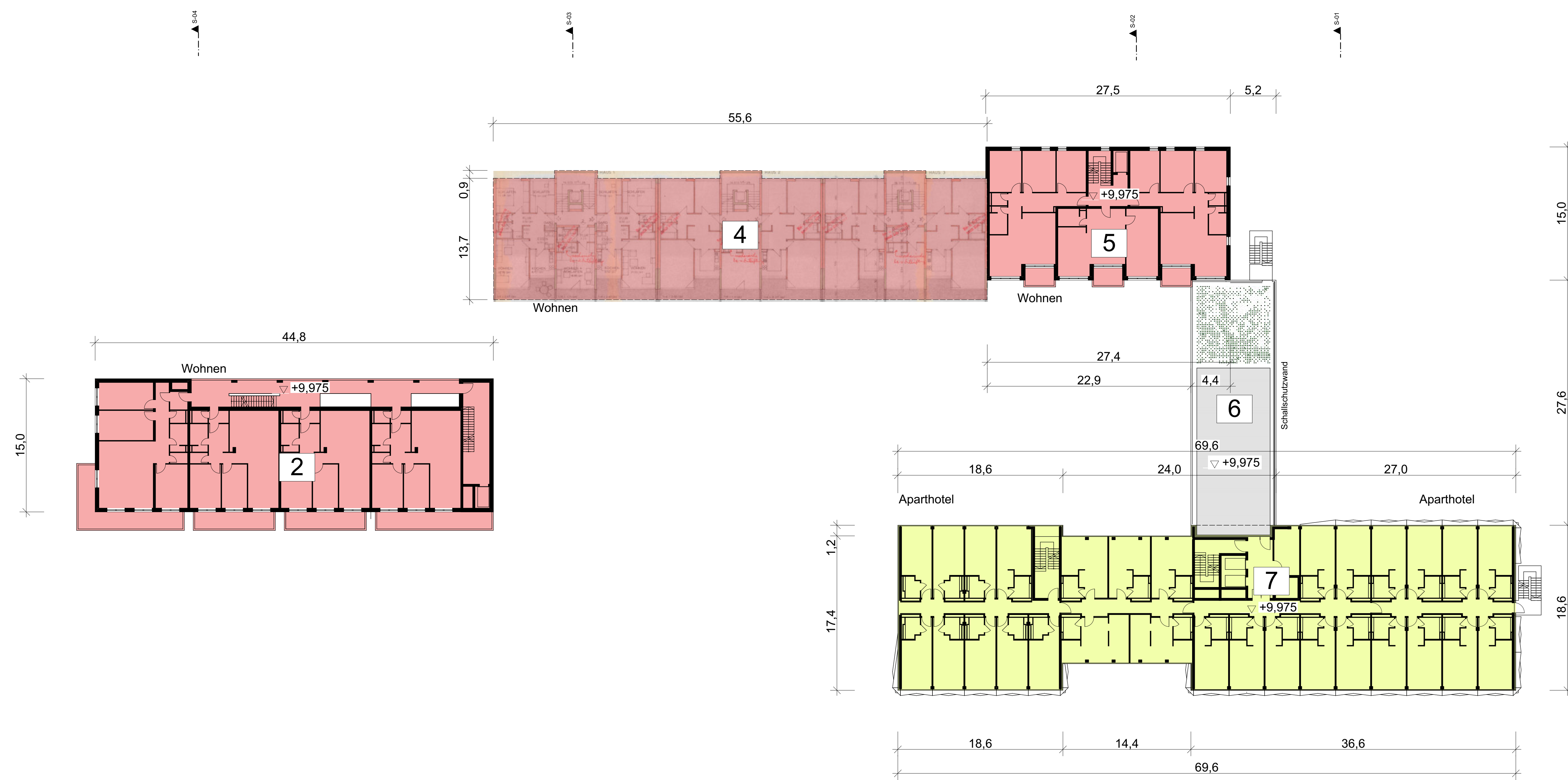
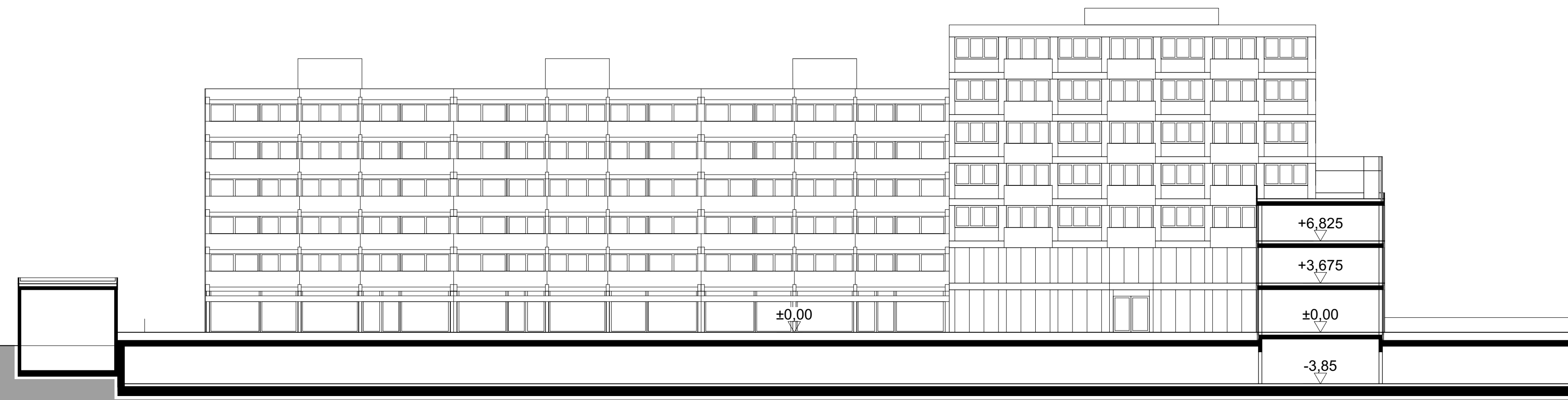

Grundriss 3. Obergeschoss M 1:250

Projekt	Planer	Bezahl	LP	Planart	Ebene	Plannummer	Planalt	Index	Status
AHP	ARC	-	2	VE	-	013	-	-	V
Datum	25.07.2022								
Plat	P:\00000000_000_000000_000_Planart_000000_000_000000_000								
M.A.	RW								

VORHABEN- UND ERSCHLIESSUNGSPLAN

PROJEKT **AHP** Alois-Harbeck-Platz Puchheim Neugestaltung

BAUORT Alois-Harbeck-Platz 82178 Puchheim

PLANINHALT Ansicht Süd 2 M 1:250 Grundriss 3. Obergeschoss M 1:250

BAUHERR Dr. Harbeck & Stöber GmbH & Co. KG Grundbesitzverwaltungsgesellschaft Widemayerstraße 14 80536 München

ENTWICKLER Dynamis GmbH Projektentwicklung & Beratung Nymphenburger Straße 118 80536 München

ARCHITEKT Pott Architekten Ingenieure Richard-Wagner-Straße 19 80333 München T. 089 - 62 99 80 0, F. 089 - 62 99 80 80 www.pott-architekten.de

±0,00 = 521,00 m ü. NHN (DHHN2016)

AUSFERTIGUNGSVERMERK

Puchheim, den



(Siegel) (Norbert Seidi, Erster Bürgermeister)

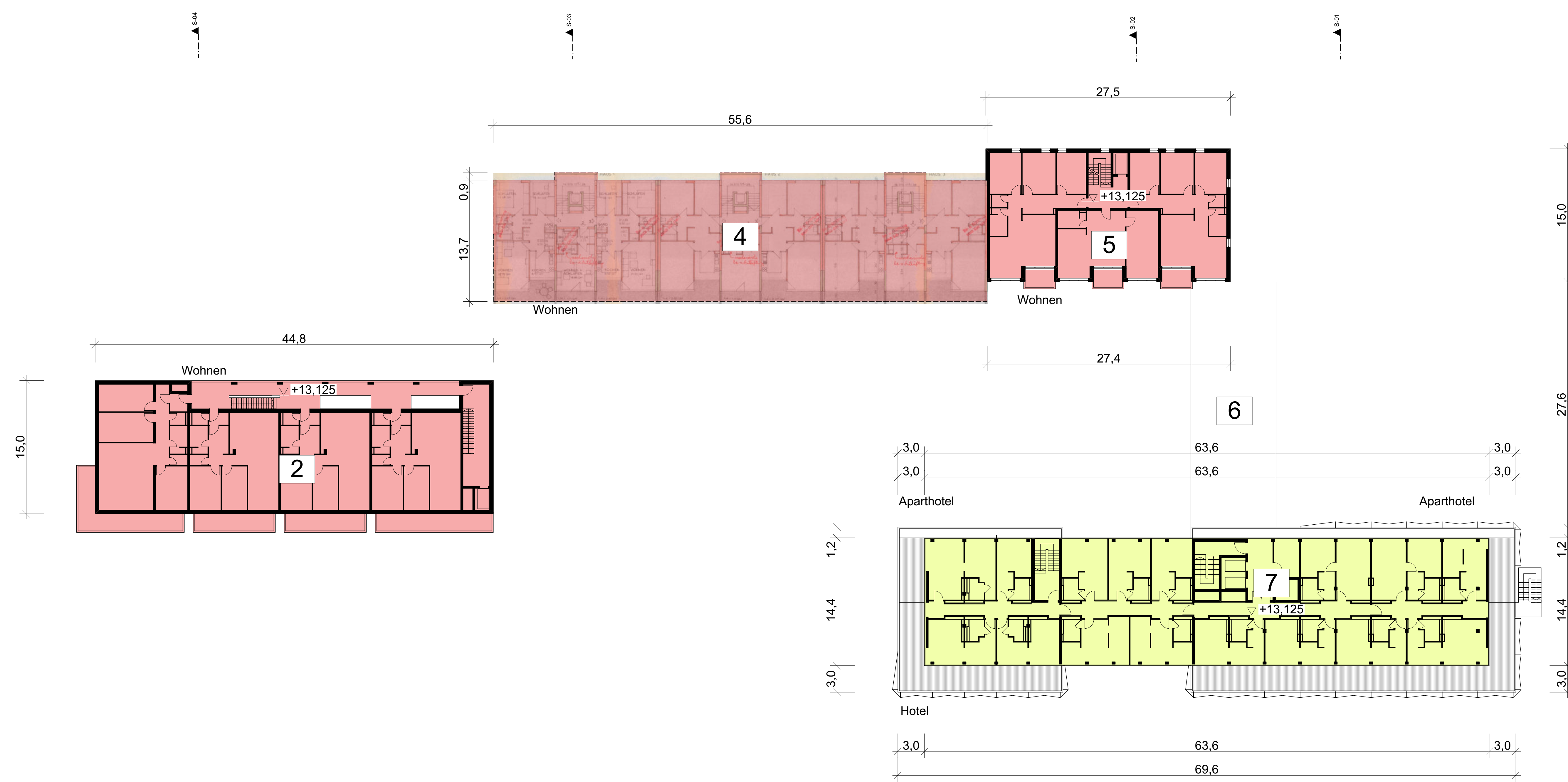

Ansicht Nord M 1:250

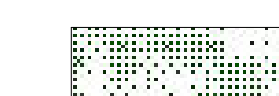

Grundriss 4. Obergeschoss M 1:250

-  Gründach, extensiv
-  Dachterrasse

Projekt	Planer	Bezahl	LP	Planart	Ebene	Plannummer	Plantill	Index	Status
AHP	ARC	-	2	VE	-	014	-	-	V
Datum	Plan								
25.07.2022	P:\00\02015_02_AHP\014_GAO_Planart_VE\014_VP_Umg_20210719.dwg								
									M.A. RW

VORHABEN- UND ERSCHLIESSUNGSPLAN

PROJEKT **AHP** Alois-Harbeck-Platz Puchheim Neugestaltung

BAUORT Alois-Harbeck-Platz 82178 Puchheim

PLANINHALT Ansicht Nord M 1:250 Grundriss 4. Obergeschoss M 1:250

BAUHERR Dr. Harbeck & Sittler GmbH & Co. KG Grundbesitzverwaltungsgesellschaft Widemayerstraße 14 80636 München

ENTWICKLER Dynamis GmbH Projektentwicklung & Beratung Nymphenburger Straße 118 80636 München

ARCHITEKT Pott Architekten Ingenieure Richard-Wagner-Straße 19 80333 München T. 089 - 62 99 80 0, F. 089 - 62 99 80 80 www.pott-architekten.de

±0,00 = 521,00 m ü. NHN (DHHN2016)

AUSFERTIGUNGSVERMERK
Puchheim, den

(Siegel) (Norbert Seidl, Erster Bürgermeister)

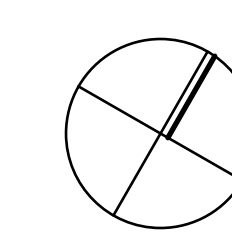

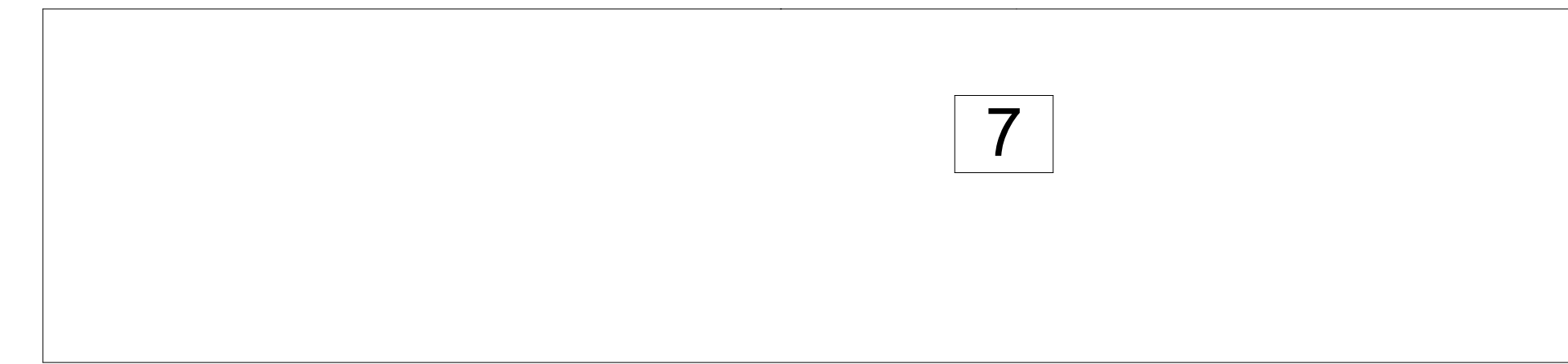
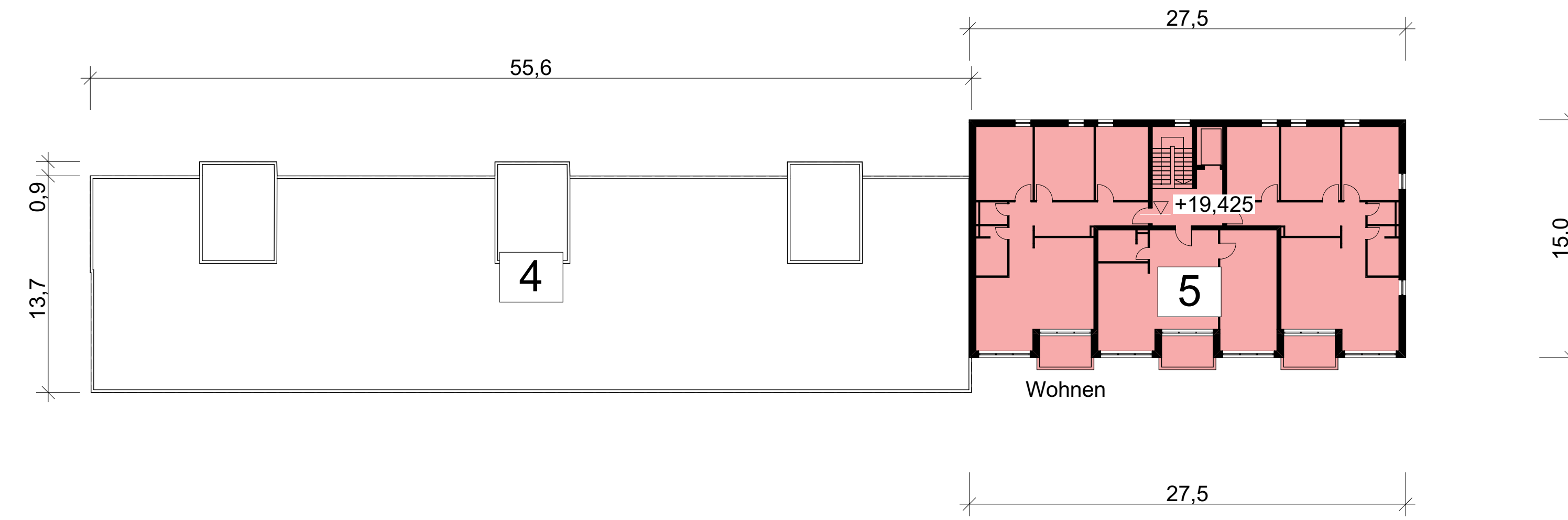
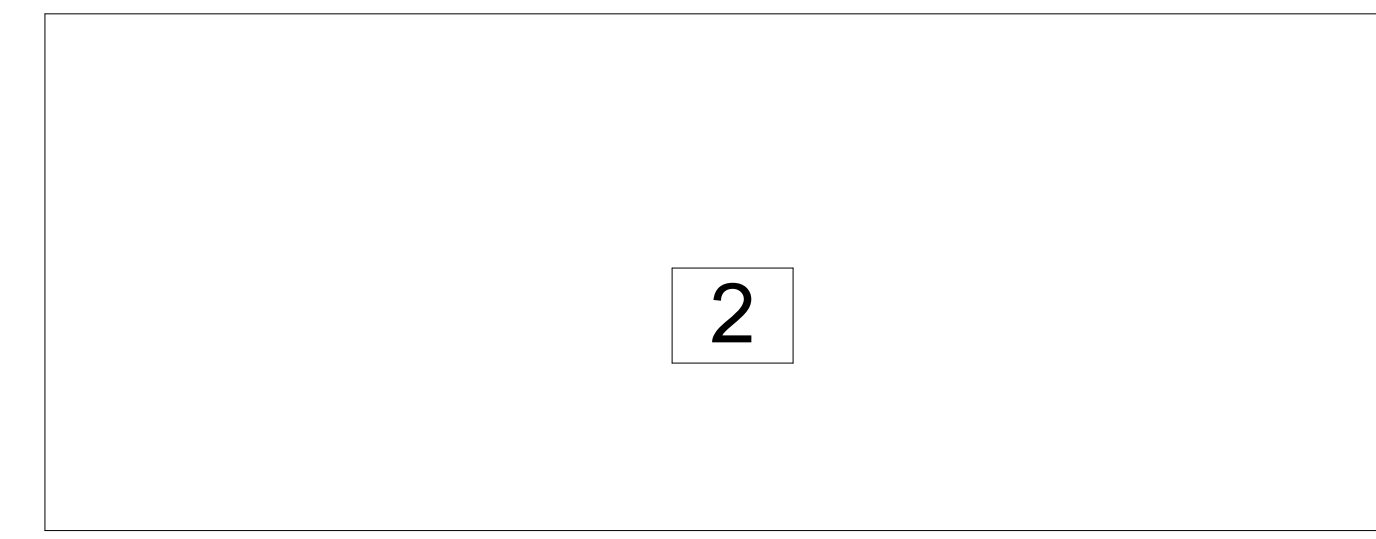

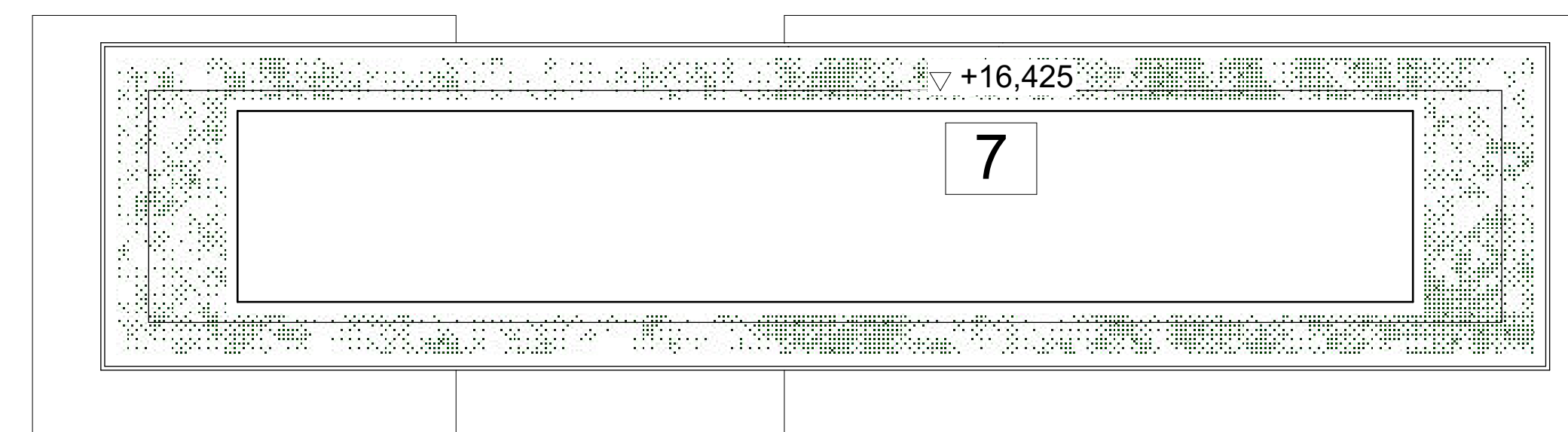
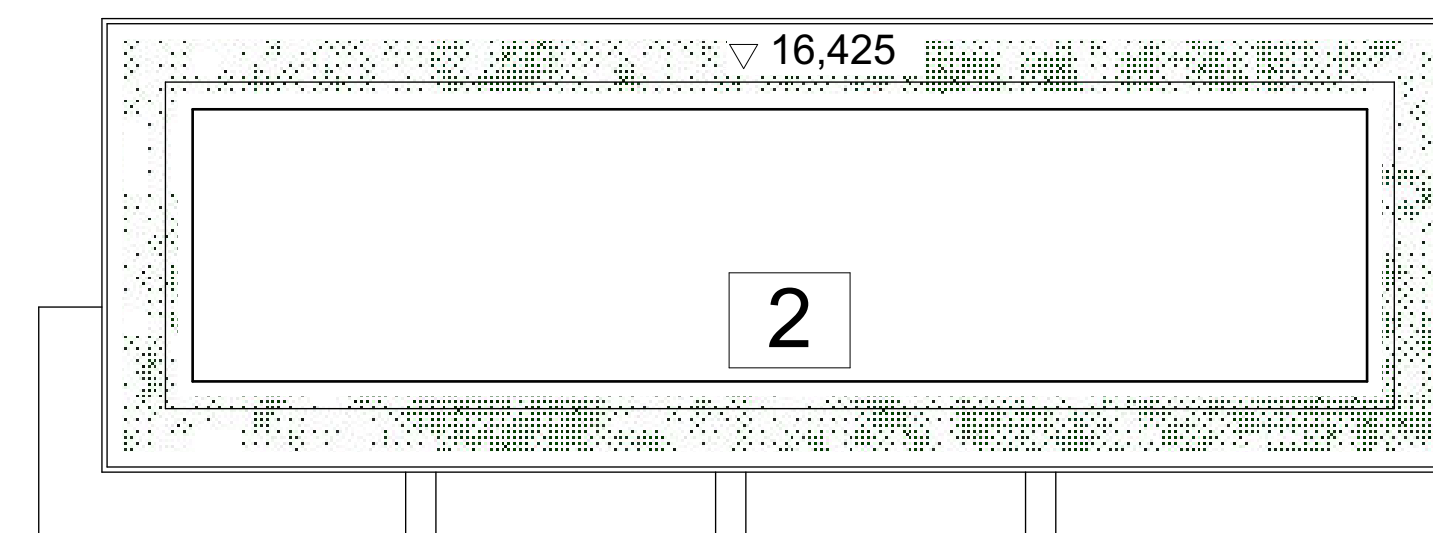
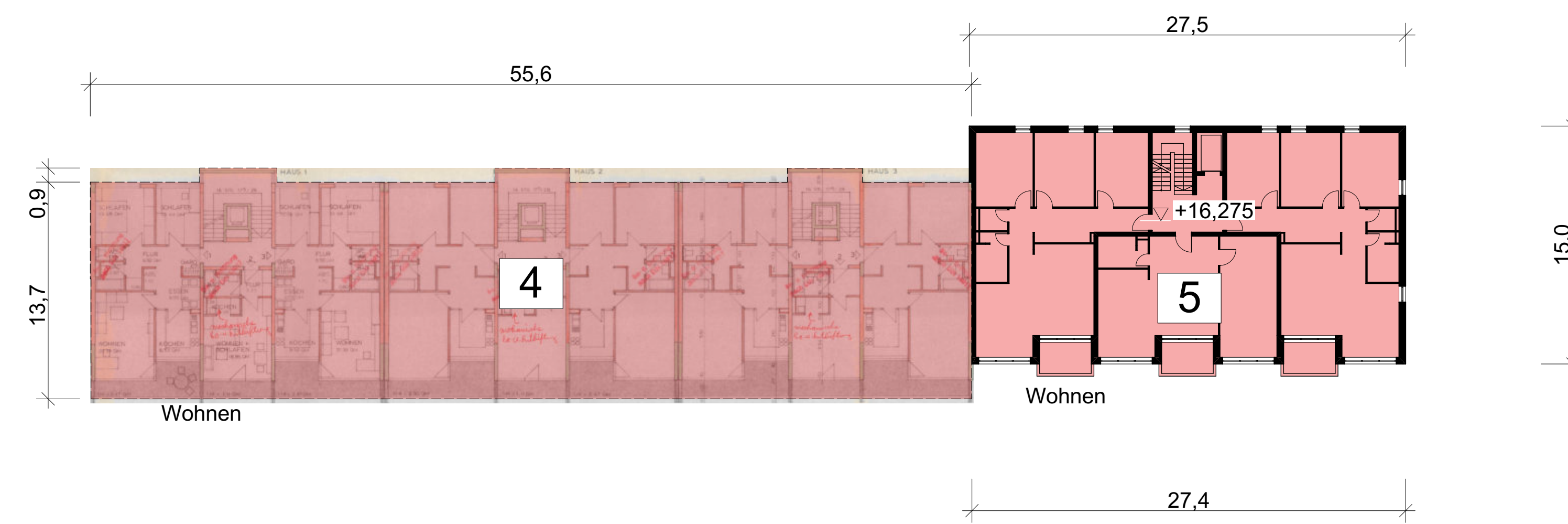

Grundriss 6. Obergeschoss M 1:250



Grundriss 5. Obergeschoss M 1:250

-  Gründach, extensiv
-  Dachterrasse

Projekt	Planer	Bezahl	LP	Planart	Ebene	Plannummer	Planst.	Index	Status
AHP	ARC	-	2	VE	-	015	-	-	V

VORHABEN- UND ERSCHLIESSUNGSPLAN
PROJEKT AHP Alos-Harbeck-Platz Puchheim Neugestaltung

BAUORT Alos-Harbeck-Platz 82178 Puchheim

PLANINHALT Grundriss 5. Obergeschoss M 1:250
 Grundriss 6. Obergeschoss M 1:250

BAUHERR Dr. Harbeck & Staber GmbH & Co. KG
 Grundbesitzverwaltungsgesellschaft
 Widnmayrstraße 14
 80538 München

ENTWICKLER Dynamis GmbH
 Projektentwicklung & Beratung
 Nymphenburger Straße 118
 80536 München

ARCHITEKT Pott Architekten Ingenieure
 Richard-Wagner-Straße 19
 80333 München
 T. 089 - 62 99 80 0, F. 089 - 62 99 80 80
 www.pott-architekten.de

±0,00 = 521,00 m ü. NHN (DHHN2016)

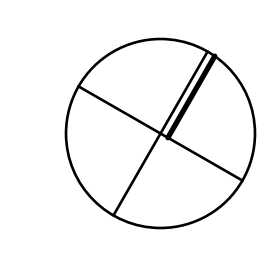

AUSFERTIGUNGSVERMERK
 Puchheim, den

(Siegel) (Norbert Seidi, Erster Bürgermeister)

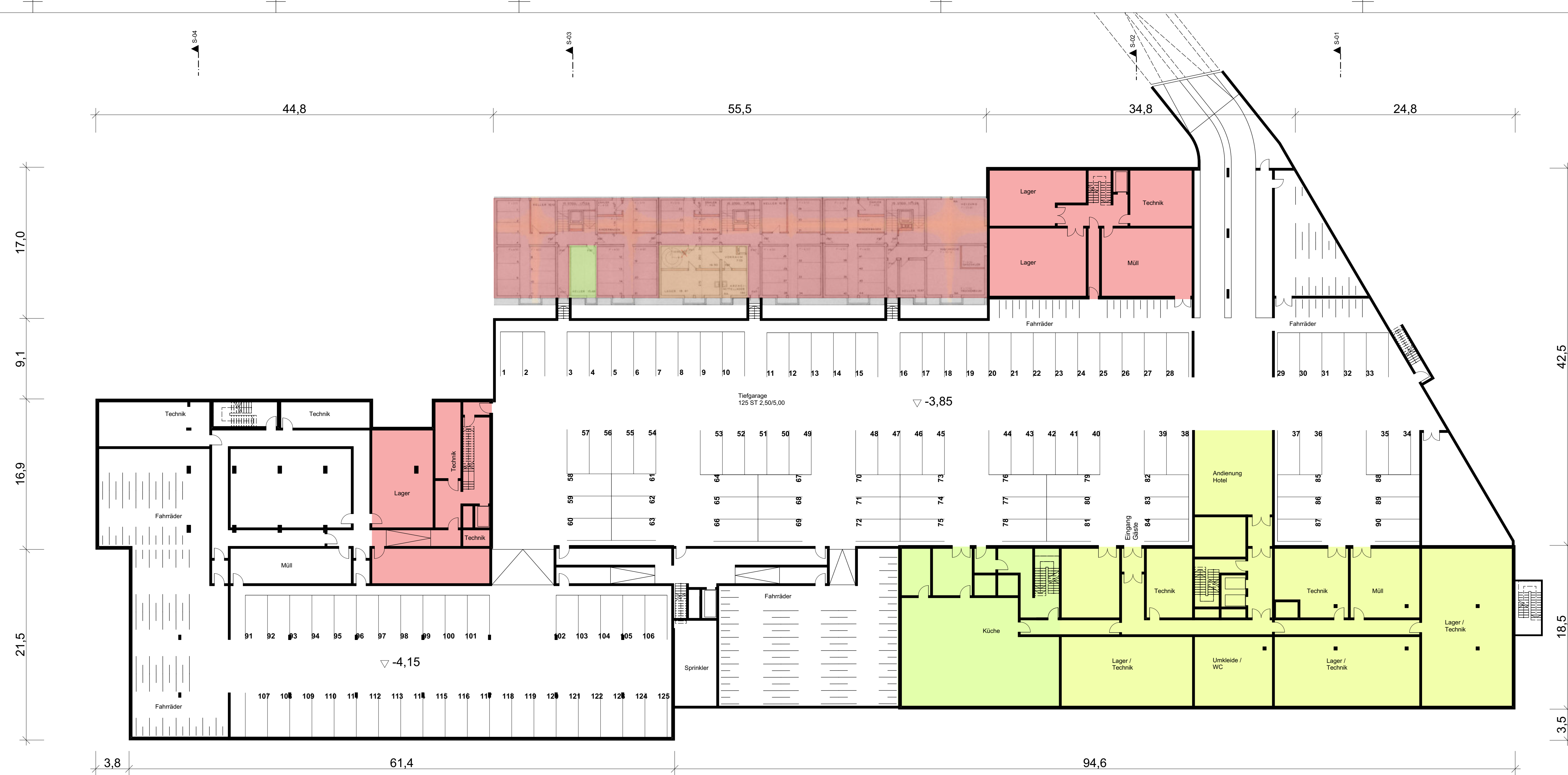



Grundriss 1. Untergeschoss M 1:250

-  Gründach, extensiv
-  Dachterrasse

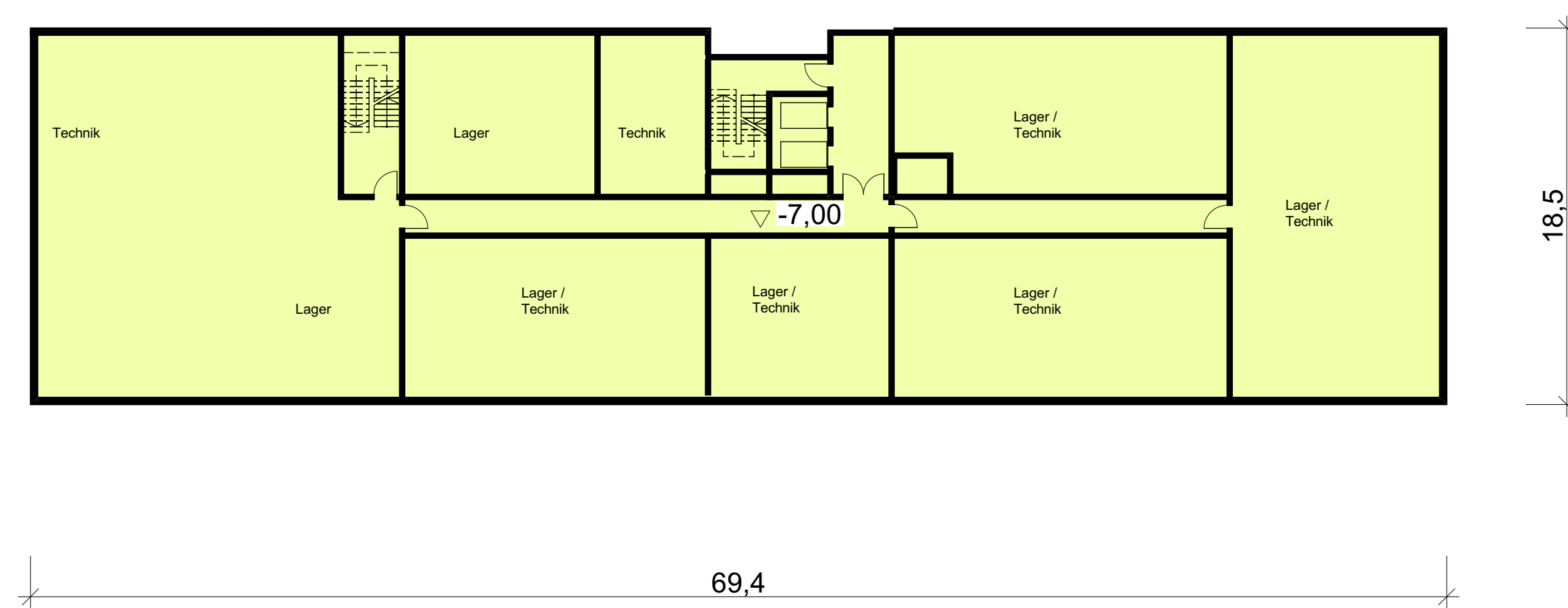

Grundriss 2. Untergeschoss M 1:250

Projekt	Planer	Bezahl	LP	Planart	Ebene	Plannummer	Planst.	Index	Status
AHP	ARC	-	2	VE	-	016	-	-	V
Datum		Plan		M.A.		RW			
25.07.2022		P:\00000000_000_000000_000_P\Projekt_000000_000.dwg							

VORHABEN- UND ERSCHLIESSUNGSPLAN

PROJEKT **AHP** Alois-Harbeck-Platz Puchheim Neugestaltung

BAUORT Alois-Harbeck-Platz 82178 Puchheim

PLANINHALT Grundriss 1. Untergeschoss M 1:250
Grundriss 2. Untergeschoss M 1:250

BAUHERR Dr. Harbeck & Sittler GmbH & Co. KG
Grundbesitzverwaltungsgesellschaft
Widenmayerstraße 14
80335 München

ENTWICKLER Dynamis GmbH
Projektentwicklung & Beratung
Nymphenburger Straße 118
80636 München

ARCHITEKT Pott Architekten Ingenieure
Richard-Wagner-Straße 19
80333 München
T. 089 - 62 99 80 0, F. 089 - 62 99 80 80
www.pott-architekten.de

±0,00 = 521,00 m ü. NHN (DHHN2016)

AUSFERTIGUNGSVERMERK
Puchheim, den

(Siegel) (Norbert Seidl, Erster Bürgermeister)



Blick von Ringpromenade



Blick entlang Allinger Straße



Blick von St. Josef



Vogelperspektive von Südwesten

Visualisierungen sind nicht weitergeführt worden.
 Platzgestaltung siehe Freiraumplan.
 Fassaden siehe Ansichtszeichnungen.

Projekt	Planer	Bezahl.	LP	Planart	Ebene	Plannummer	Planst.	Index	Status
AHP	ARC	-	2	VE	-	017	-	-	V

Datum: 25.07.2022
 Plan: P:\03\02\015 02 2019\150 CAD Projekt\01502_VP_Cad_20191019.dwg
 M.A. RW

VORHABEN- UND ERSCHLIESSUNGSPLAN	
PROJEKT	AHP Alois-Harbeck-Platz Puchheim Neugestaltung
BAUORT	Alois-Harbeck-Platz 82176 Puchheim
PLANINHALT	Visualisierungen
BAUHERR	Dr. Harbeck & Sittler GmbH & Co. KG Grundbesitzverwaltungsgesellschaft Widenmayerstraße 14 80336 München
ENTWICKLER	Dynamis GmbH Projektentwicklung & Beratung Nymphenburger Straße 118 80636 München
ARCHITEKT	Pott Architekten Ingenieure Richard-Wagner-Straße 19 80333 München T. 089 - 62 99 80 0, F. 089 - 62 99 80 80 www.pott-architekten.de
VISUALISIERUNG	Winhard 3D Lilienstraße 4 81669 München T. 089 - 44 45 29 59, F. 089 - 44 45 28 98 www.winhard.de
AUSFERTIGUNGSVERMERK	Puchheim, den
(Siegel)	(Norbert Seidi, Erster Bürgermeister)





Blick vom Bahnhofsvorplatz



Blick vom Grünen Markt



Blick Alois-Harbeck-Platz



Vogelperspektive von Osten



Vogelperspektive von Nordwesten

Visualisierungen sind nicht weitergeführt worden.
 Platzgestaltung siehe Freiraumplan.
 Fassaden siehe Ansichtszeichnungen.

Projekt	Planer	Bezahl	LP	Planart	Ebene	Plannummer	Planst.	Index	Status
AHP	ARC	-	2	VE	-	018	-	-	V
Datum: 25.07.2022									
Plan: P:\03\02\03\02_001\100_040_P01\01\0201_01\01.dwg, 2023/07/25									
									M.A.
									RW

VORHABEN- UND ERSCHLIESSUNGSPLAN

PROJEKT **AHP** Alois-Harbeck-Platz Puchheim
Neugestaltung

BAUORT Alois-Harbeck-Platz
82176 Puchheim

PLANINHALT Visualisierungen

BAUHERR Dr. Harbeck & Sittler GmbH & Co. KG
Grundbesitzverwaltungsgesellschaft
Widenmayerstraße 14
80336 München

ENTWICKLER Dynamis GmbH
Projektentwicklung & Beratung
Nymphenburger Straße 118
80636 München

ARCHITEKT Pott Architekten Ingenieure
Richard-Wagner-Straße 19
80333 München
T. 089 - 62 99 80 0, F. 089 - 62 99 80 80
www.pott-architekten.de



VISUALISIERUNG Winhard 3D
Lilienstraße 4
81669 München
T. 089 - 44 45 29 59; F. 089 - 44 45 28 98
www.winhard.de

AUSFERTIGUNGSVERMERK
Puchheim, den

(Siegel) (Norbert Seidi, Erster Bürgermeister)



Blick von St. Josef

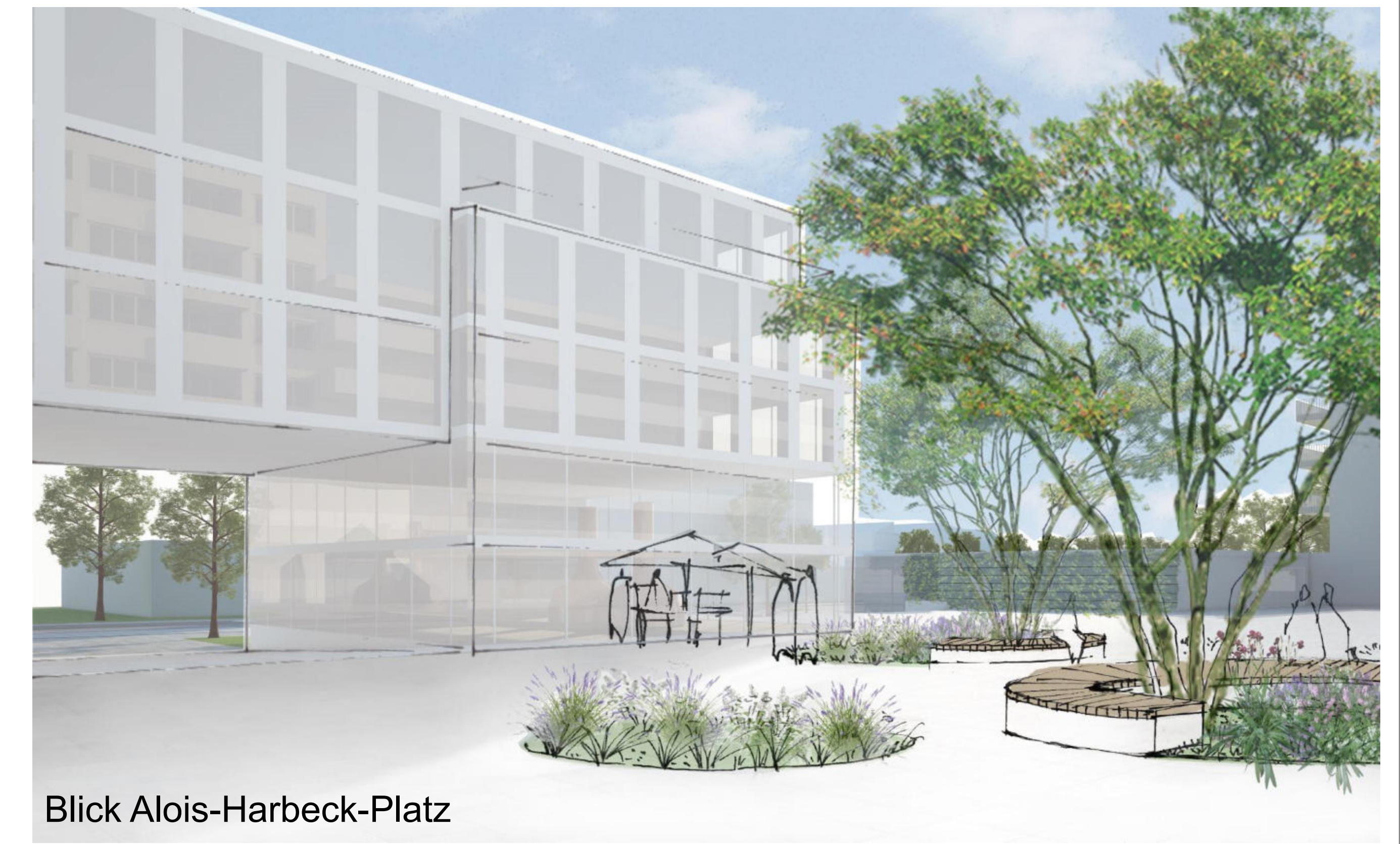

Blick Alois-Harbeck-Platz



Blick Alois-Harbeck-Platz

Projekt	Planer	Bezahl	LP	Planart	Ebene	Plannummer	Planst.	Index	Status
AHP	LAN	-	2	VE	-	026	-	-	V
Datum: 25.07.2022									
Plan: P:\00000000_000_000000_000_Planart_000000_000_000000_000.dwg									
M.A. RW									
VORHABEN- UND ERSCHLIESSUNGSPLAN									
PROJEKT		AHP Alois-Harbeck-Platz Puchheim Neugestaltung							
BAUORT		Alois-Harbeck-Platz 82178 Puchheim							
PLANINHALT		Visualisierungen Freiflächengestaltung							
BAUHERR		Dr. Harbeck & Sittler GmbH & Co. KG Grundbesitzverwaltungsgesellschaft Widenmayerstraße 14 80636 München							
ENTWICKLER		Dynamis GmbH Projektentwicklung & Beratung Nymphenburger Straße 118 80636 München							
ARCHITEKT		Pott Architekten Ingenieure Richard-Wagner-Straße 19 82033 München T. 089 - 62 99 80 0, F. 089 - 62 99 80 80 www.pott-architekten.de							
VISUALISIERUNG		Terrabiota Landschaftsarchitekten und Stadtplaner GmbH Kaiser-Wilhelm-Straße 13a 82019 Starnberg T. 08151 - 979 99 30, F. 08151 - 979 99 49 www.terrabiota.de							
AUSFERTIGUNGSVERMERK		Puchheim, den							
(Siegel)		(Norbert Seidi, Erster Bürgermeister)							